



"2015, Año del Generalísimo, José María Morelos y Pavón"

México, D. F., 25/mayo/2015
OFICIO M00.1/2090.15/2015

M. C. E. CARMEN ADOLFO RIVERA CASTILLO
DIRECTOR DEL INSTITUTO TECNOLÓGICO
DE HERMOSILLO
PRESENTE

En cumplimiento del Programa Integral de Fortalecimiento de los Institutos Tecnológicos (PIFIT) 2015 y conforme a los lineamientos de la Subsecretaría de Educación Superior, comunico a usted que, como resultado de la evaluación realizada del Programa de Expansión en la Oferta Educativa en Educación Media Superior y Superior 2015 se asignó presupuesto al plantel a su cargo, en los conceptos:

CONCEPTO	MONTO
Construcción de una Unidad Académica Departamental Tipo II.	\$30'000,000.00
Equipamiento (anexo)	\$ 3'970,150.00
MONTO TOTAL	\$33'970,150.00

En relación al presupuesto de obra, se ejercerá a través del Instituto Nacional de la Infraestructura Física Educativa (INIFED), organismo público descentralizado de la administración pública federal, quien llevará a cabo el proceso de licitación correspondiente, conforme a las especificaciones que correspondan.

Para el caso del presupuesto destinado a equipamiento, la aplicación de éste se realizará a través de una licitación central y el(los) bien(es) correspondiente(s), una vez adjudicado(s), será(n) entregado(s) al instituto, debiendo verificar la entrega-recepción de dichos bienes e informar al respecto.

Asimismo reitero a usted que es responsabilidad y compromiso de ese Tecnológico a su cargo, dar seguimiento al cumplimiento de las metas, así como presentar los avances trimestrales de la obra asignada.

Sin otro particular, le envío un cordial saludo.

ATENTAMENTE
Excelencia en Educación Tecnológica®

MTR. MANUEL QUINTERO QUINTERO
DIRECTOR GENERAL



SECRETARÍA DE EDUCACIÓN PÚBLICA
TECNOLÓGICO NACIONAL
DE MÉXICO

DIRECCIÓN GENERAL

C.p.- Dr. Héctor L. Martínez Castuera.- Secretaría de Administración.
Lorenzo O. Hernández.- Secretaría de Planeación, Evaluación y Desarrollo Institucional.
Lic. Blanca Gloria Moreno Pérez.- Directora de Programación, Presupuestación e Infraestructura Física.

LOHR/BGMP/RNV/PLC/ass.



"2015, Año del Generalísimo, José María Morelos y Pavón"

México, D. F., 25/mayo/2015
ANEXO
Oficio M00.1/2090.15/2015

INSTITUTO TECNOLÓGICO DE HERMOSILLO

OBRA PÚBLICA

CONSTRUCCIÓN DE UNA UNIDAD ACADÉMICA DEPARTAMENTAL TIPO II	\$ 30,000,000.00
--	------------------

EQUIPAMIENTO

Bienes Genéricos	\$ 2'644,250.00
AIRE ACONDICIONADO MINISPLIT TIPO A	\$ 29,200.00
AIRE ACONDICIONADO MINISPLIT TIPO B	\$ 19,600.00
AIRE ACONDICIONADO MINISPLIT TIPO C	\$ 58,000.00
AIRE ACONDICIONADO MINISPLIT TIPO D	\$ 29,200.00
AIRE ACONDICIONADO MINISPLIT TIPO E	\$ 15,400.00
AIRE ACONDICIONADO MINISPLIT TIPO F	\$ 10,600.00
AIRE ACONDICIONADO TIPO A	\$ 150,000.00
ANALIZADOR DE VIBRACIONES PORTATIL	\$ 21,000.00
BANCO PARA MEDICION DE FLUJO	\$ 500,000.00
BASE PARA MARMOL DE GRANITO NATURAL	\$ 6,800.00
BOCINAS TIPO A	\$ 6,000.00
CAÑÓN DE PROYECCIÓN DE 2500 VOLÚMENES	\$ 37,400.00
CAÑÓN TIPO A	\$ 396,000.00
CONTROL LOGICO PROGRAMABLE	\$ 54,000.00
CRONOMETRO DIGITAL	\$ 750.00
ESCRITORIO EJECUTIVO TIPO B	\$ 3,600.00
FUENTE DE ALIMENTACIÓN	\$ 3,000.00
GABINETE TIPO A	\$ 4,700.00
MAQUINA DE ENSAYO DE FATIGA POR FLEXION ROTATIVA	\$ 290,000.00
MESA BINARIA DE 1.20 M. x 0.40 M	\$ 16,000.00
MESA BINARIA TIPO A	\$ 30,000.00
MICRÓFONO INALÁMBRICO	\$ 1,200.00
MULTIAMPERÍMETRO	\$ 6,000.00
OSCILOSCOPIO DIGITAL TIPO A	\$ 345,000.00 ✓
PANEL DE ESTUDIO DE PERDIDAS EN TUBERIAS Y CONECTORES	\$ 514,000.00
REGULADOR DE CORRIENTE PARA PC	\$ 1,500.00

MQQ/LOH/BGMP/IRVM

Arcos de Belén Núm. 79, Piso 3, Col. Centro, Del. Cuauhtémoc, C.P. 06010 México, D.F.,
Tels. (55) 3601-1000, 3601-1097, Ext. 65055.

25/5/15



2079,150
11936,700
3270,150

"2015, Año del Generalísimo, José María Morelos y Pavón"

SIERRA CINTA	\$	16,000.00
SILLA APILABLE	\$	14,000.00
SILLA APILABLE ACOJINADA TIPO B	\$	16,000.00
SILLA APILABLE TIPO B	\$	17,500.00
SILLA EJECUTIVA TIPO A	\$	5,000.00
SILLA PLEGABLE	\$	4,000.00
SILLA SECRETARIAL TIPO A	\$	7,500.00
SUPERFICIE PLANA DE REFERENCIA	\$	12,300.00
TERMOMETRO DIGITAL	\$	3,000.00

Bienes TIC's	\$	1,325,900.00
COMPUTADORA DE ESCRITORIO TIPO C	\$	1,188,000.00
COMPUTADORA DE ESCRITORIO TIPO D	\$	100,000.00
DIADEMA PARA PC	\$	600.00
IMPRESORA MULTIFUNCIONAL TIPO A	\$	6,800.00
LAPTOP	\$	11,200.00
RUTEADOR INALÁMBRICO(PARA INTERNET WIFI)	\$	2,300.00
SWITCH DE 24 PUERTOS VLAN	\$	6,000.00
SWITCH INALAMBRICO	\$	2,000.00
Switch Tipo A	\$	9,000.00

TOTAL OBRA PÚBLICA Y EQUIPAMIENTO \$ **33'970.150.00**

MQQ/LOH/BGMP/MPVM

Arcos de Belén Núm. 79, Piso 3, Col. Centro, Del. Cuauhtémoc, C.P. 06010, México, D.F.
Tels. (55) 3601-1000, 3601-1097, Ext. 65055.



R-2
07 Nov 2016

DATOS DE IDENTIFICACIÓN

FOLIO	ID ÚNICO	FECHA DE VALIDACIÓN
14531-2016-6	OBR_2015	2016-11-07

DATOS GENERALES

DIRECCIÓN Y/O COORDINACIÓN GENERAL:	TECNOLÓGICO NACIONAL DE MÉXICO
SUBSISTEMA:	INSTITUTOS TECNOLÓGICOS FEDERALES
INSTITUCIÓN:	INSTITUTO TECNOLÓGICO DE HERMOSILLO
ESCUELA:	INSTITUTO TECNOLÓGICO DE HERMOSILLO
ESTADO:	SONORA
MUNICIPIO :	HERMOSILLO
LOCALIDAD :	HERMOSILLO

DESCRIPCIÓN DE LA OBRA

NOMBRE DE LA OBRA:	CONSTRUCCIÓN DE UNIDAD ACADÉMICA DEPARTAMENTAL TIPO II.
DESCRIPCIÓN:	UNIDAD ACADÉMICA DEPARTAMENTAL TIPO II; DOS PLANTAS , CON ESCALERA INTERIOR, PARA AULAS ,CUBICULOS Y SANITARIOS .
TIPO DE OBRA:	CONSTRUCCIÓN
ESTATUS DE LA OBRA:	EN PROCESO
ALCANCE:	UNIDAD ACADÉMICA DEPARTAMENTAL TIPO II; PLANTA BAJA 7 AULAS, SALA DE JUNTAS, 7 CUBICULOS. 2 SANITARIOS; PLANTA ALTA 9 AULAS , 2 SANITARIOS Y ESCALERA.
FECHA INICIO:	11 DE JUNIO DE 2016 00:00:00
FECHA TERMINACIÓN:	7 DE DICIEMBRE DE 2016 00:00:00
NÚMERO DE BENEFICIARIOS:	4000 ALUMNOS
AVANCE FÍSICO:	23%
COBERTURA DE INFLUENCIA TERRITORIAL:	NACIONAL
LA OBRA ESTÁ SEÑALIZADA:	NO
CLASIFICACIÓN:	

DATOS FINANCIEROS

INVERSIÓN TOTAL:	15,632,168.41 PESOS			
INVERSION:	AÑO	TIPO	FONDO	MONTO
	2015	Federal	PROEXOEEES	\$ 15,632,168.41
	TOTAL:			\$ 15,632,168.41
	EJERCIDO:			\$ 3,595,398.73

DOCUMENTOS

		<p>FOTO DURANTE LA OBRA Descripción: FOTO DURANTE LA OBRA</p>
		<p>FOTO DURANTE LA OBRA Descripción: FOTO DURANTE LA OBRA</p>
		<p>FOTO DURANTE LA OBRA Descripción: FOTO DURANTE LA OBRA</p>
		<p>FOTO DURANTE LA OBRA Descripción: FOTO DURANTE LA OBRA</p>
		<p>FOTO DURANTE LA OBRA Descripción: FOTO DURANTE LA OBRA</p>
		<p>FOTO DURANTE LA OBRA Descripción: FOTO DURANTE LA OBRA</p>



FOTO DURANTE LA OBRA

Descripción:
FOTO DURANTE LA OBRA

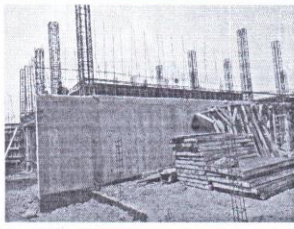

FOTO DURANTE LA OBRA

Descripción:
FOTO DURANTE LA OBRA

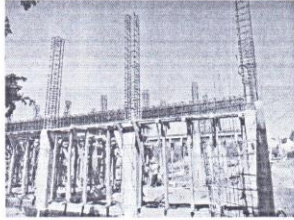

FOTO DURANTE LA OBRA

Descripción:
FOTO DURANTE LA OBRA

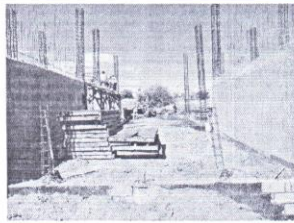

FOTO DURANTE LA OBRA

Descripción:
FOTO DURANTE LA OBRA

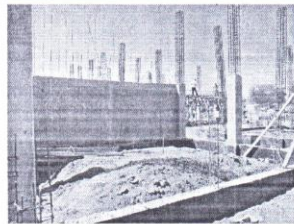

A-1
ACUSE DE
REC-016

DATOS DE IDENTIFICACIÓN

FOLIO	ID ÚNICO	FECHA DE VALIDACIÓN
14531-2016-3	NO ASIGNADO	2016-08-12

DATOS GENERALES

DIRECCIÓN Y/O COORDINACIÓN GENERAL:	TECNOLÓGICO NACIONAL DE MÉXICO
SUBSISTEMA:	INSTITUTOS TECNOLÓGICOS FEDERALES
INSTITUCIÓN:	INSTITUTO TECNOLÓGICO DE HERMOSILLO
ESCUELA:	INSTITUTO TECNOLÓGICO DE HERMOSILLO
ESTADO:	SONORA
MUNICIPIO:	HERMOSILLO
LOCALIDAD:	HERMOSILLO

DESCRIPCIÓN DE LA OBRA





NOMBRE DE LA OBRA:	CONSTRUCCIÓN DE UNIDAD ACADÉMICA DEPARTAMENTAL TIPO II.
DESCRIPCIÓN:	UNIDAD ACADÉMICA DEPARTAMENTAL TIPO II; DOS PLANTAS , CON ESCALERA INTERIOR, PARA AULAS ,CUBÍCULOS Y SANITARIOS .
TIPO DE OBRA:	CONSTRUCCIÓN
ESTATUS DE LA OBRA:	EN PROCESO
ALCANCE:	UNIDAD ACADÉMICA DEPARTAMENTAL TIPO II; PLANTA BAJA 7 AULAS, SALA DE JUNTAS, 7 CUBÍCULOS, 2 SANITARIOS; PLANTA ALTA 9 AULAS , 2 SANITARIOS Y ESCALERA.
FECHA INICIO:	11 DE JUNIO DE 2016 00:00:00
FECHA TERMINACIÓN:	7 DE DICIEMBRE DE 2016 00:00:00
NÚMERO DE BENEFICIARIOS:	4000 ALUMNOS
AVANCE FÍSICO:	2%
COBERTURA DE INFLUENCIA TERRITORIAL:	NACIONAL
LA OBRA ESTÁ SEÑALIZADA:	NO
CLASIFICACIÓN:	

DATOS FINANCIEROS

INVERSIÓN TOTAL:	15,632,168.41 PESOS																
INVERSIÓN:	<table border="1"> <thead> <tr> <th>AÑO</th> <th>TIPO</th> <th>FONDO</th> <th>MONTO</th> </tr> </thead> <tbody> <tr> <td>2015</td> <td>Federal</td> <td>PROEXOEEES</td> <td>\$ 15,632,168.41</td> </tr> <tr> <td colspan="3">TOTAL:</td> <td>\$ 15,632,168.41</td> </tr> <tr> <td colspan="3">EJERCIDO:</td> <td>\$ 312,643.37</td> </tr> </tbody> </table>	AÑO	TIPO	FONDO	MONTO	2015	Federal	PROEXOEEES	\$ 15,632,168.41	TOTAL:			\$ 15,632,168.41	EJERCIDO:			\$ 312,643.37
AÑO	TIPO	FONDO	MONTO														
2015	Federal	PROEXOEEES	\$ 15,632,168.41														
TOTAL:			\$ 15,632,168.41														
EJERCIDO:			\$ 312,643.37														

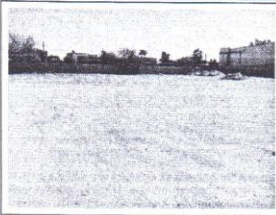
OBSERVACIONES

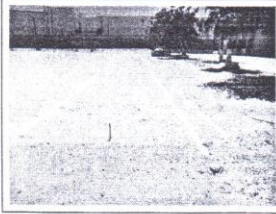
DOCUMENTOS

		<p>FOTO ANTES DE LA OBRA Descripción:</p>
		<p>FOTO ANTES DE LA OBRA Descripción: FOTOS ANTES DE LA OBRA</p>
		<p>FOTO DURANTE LA OBRA Descripción: FOTO DURANTE LA OBRA</p>
		<p>FOTO DURANTE LA OBRA Descripción: FOTO DURANTE LA OBRA</p>
		<p>FOTO DURANTE LA OBRA Descripción: FOTO DURANTE LA OBRA</p>
		<p>FOTO DURANTE LA OBRA Descripción: FOTO DURANTE LA OBRA</p>

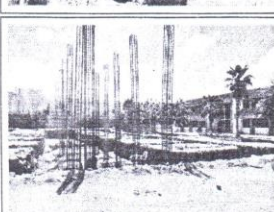
		<p>FOTO DURANTE LA OBRA Descripción: FOTO DURANTE LA OBRA</p>
		<p>FOTO DURANTE LA OBRA Descripción: FOTO DURANTE LA OBRA</p>
		<p>FOTO DURANTE LA OBRA Descripción: FOTO DURANTE LA OBRA</p>
		<p>FOTO DURANTE LA OBRA Descripción: FOTO DURANTE LA OBRA</p>
		<p>FOTO DURANTE LA OBRA Descripción: FOTO DURANTE LA OBRA</p>
		<p>FOTO DURANTE LA OBRA Descripción: FOTO DURANTE LA OBRA</p>

REPORTE DE AVANCE DE OBRA

2016

DIRECCION GENERAL DE EDUCACION SUPERIOR TECNOLÓGICA

COORDINACION SECTORIAL DE FINANCIACION Y DESARROLLO DEL SISTEMA

DIRECCION DE PROGRAMACION RESERVA FISCAL E INFRAESTRUCTURA FISICA

CALENDARIO DE OBRA

1	1	2016
7	12	2016

DATOS DEL REPORTE

1	1	2016
5	8	2016

DATOS DEL INSTITUTO TECNOLÓGICO O CENTRO

NOMBRE: INSTITUTO TECNOLÓGICO DE HERMOSILLO
DOMICILIO COMPLETO: AV. TECNOLÓGICO SIN COL. EL SAHUARO

FECHA DE INICIO DE OBRA: 7/12/2016
FECHA DE TERMINACION DE OBRA: 7/12/2016

REPORTE NO.:
FECHA:
DIA: 5 MES: 8 AÑO: 2016

OBSERVACIONES

PROGRAMA Y AÑO	CONCEPTO DE LA OBRA	RECURSO		Monto TOTAL DEL CONTRATO	PROTOTIPO	AVANCE FÍSICO (%)	OBSERVACIONES
		FEDERAL	ESTATAL				
PROGRAMA DE ESPERANZA EN LA EDUCATIVA PROEX DE 2015	CONSTRUCCION DE UNA UNIDAD ACADÉMICA DEPARTAMENTAL TPO II	13,476,007.25		13,476,007.25	UNIDAD ACADÉMICA DEPARTAMENTAL TPO II	2%	LA CONSTRUCCION DE LA UNIDAD ACADÉMICA DEPARTAMENTAL TPO II HA INICIADO Y LLEVA UN AVANCE DE OBRA DEL 2%

COMENTARIOS QUE CONSIDERE IMPORTANTES PARA EL CUMPLIMIENTO DE LOS PROGRAMAS:



RESPONSABLE DE LA INFORMACION: OSVALDO GONZALEZ FIGUEROA
 NOMBRE: OSVALDO GONZALEZ FIGUEROA
 CARGO: JEFE DE LA OFICINA DE CONSTRUCCION Y EQUIPAMIENTO
 CORREO ELECTRONICO: ofigueroa@itsh.mx
 TEL. 10 DÍGITOS: 66223698908 ext 112

SE P
 NOMBRE CAMBIO: J. C. E. GARCÍA ADELFO RIVERA CASTILLO
 NOMBRE CAMBIO: J. C. E. GARCÍA ADELFO RIVERA CASTILLO
 NOMBRE CAMBIO: J. C. E. GARCÍA ADELFO RIVERA CASTILLO

ADJUNTAR REPORTE FOTOGRÁFICO ACTUAL DE AVANCE DE OBRA (MÍNIMO 2 POR OBRA)
 F.M (PROGRAMA FONDO DE APORTACIONES MULTIRRÉS)
 PAOE (PROGRAMA PARA LA AMPLIACION DE LA OFERTA EDUCATIVA)
 PAC (PROYECTO DE APOYO A LA CALIDAD)
 PER (PROGRAMA EDUCATIVO RURAL)
 AED (ACCIONES DE EDUCACION PARA DISCAPACITADOS)
 OTROS (ESPECIFICAR)

DIRECCION GENERAL DE EDUCACION SUPERIOR TECNOLÓGICA

FORMATO PER 03

SUBSECRETARIA DE EDUCACION SUPERIOR	DATOS DEL REMITENTE	ENTRADA DE BIENES
	NOMBRE AVETRONIC, S.A. DE C.V.	FECHA 20/01/2017 10
	DOMICILIO NORTE 27 66 1	DIA MES AÑO HOJA DE
NUEVA VALLEJO, GUSTAVO A. MADERO, 07750 CIUDAD DE MEX	DATOS DEL TECNOLÓGICO	
NO. DEL DOCUMENTO DE ENTREGA 10	NOMBF TECNOLÓGICO NACIONAL DE MÉXICO	
NO. DE PEDIDO SA/DRMS/008/2016	ARCOS DE BELEN 79 2do. PISO, COL CENTRO	
	CUAUHTEMOC, 06010, CD. DE MÉXICO	
	LOCAL AV. TECNOLÓGICO S/N	

RECURSOS PROVENIENTES DE:		
PROGRAMA PESO A PESO: (AÑO)	PROGRAMA REGULAR (AÑO)	INGRESOS PROPIOS
EN CASO DE PROVENIR LOS RECURSOS DE ALGUN PROGRAMA FAVOR DE DESCRIBIR LA META		
ADQUISICIÓN DE MOBILIARIO Y EQUIPO DIVERSO PARA LOS INSTITUTOS TECNOLÓGICOS LICITACION LA-011M00994-E4-20		
PORCENTAJE DE AVANCE FINANCIERO DE LA META	PORCENTAJE DE AVANCE FISICO DE LA META	

CODIFICACION	DESCRIPCION DEL BIEN	UNIDAD	CANT.	P. UNITARIO	IMPORTE
74	AIRE ACONDICIONADO ALTA EFICIENCIA 4 TR PISO TECHO, SOLO FRIO, MARCA DAIKIN-MCQUAY MODELO MSS-104048- CF-C216A-GSX130481 MINISPLIT DE 4.0 TR. , 48000 BTU.	PIEZA	2	41,002.52	82,005.04
IMPORTE DE ESTA HOJA IVA INCLUIDO					82,005.04
IMPORTE TOTAL DE LA ENTRADA IVA INCLUIDO					82,005.04

COMENTARIOS: SE RECIBIERON 2 EQUIPOS MINISPLIT DE 4 TR, LOS CUALES SE INSTALARAN POR UN TECNICO DE LA COMPAÑIA QUE LOS FACTURA.

FORMULO SECCION DE CONSTRUCCION Y EQUIPAMIENTO NOMBRE OSWALDO GONZÁLEZ FIGUEROA JEFE DE LA OFICINA DE CONSTRUCC ION Y EQUIPAMIENTO FIRMA	RECEPCION FISICA NOMBRE RAMON GILBERTO NORIEGA C. CARGO JEFE DE ALMACEN FIRMA	CONFORMIDAD JEFE LABORATORIO NOMBRE CARGO FIRMA	AUTORIZO EL DIRECTOR DEL TECNOLÓGICO NOMBRE M.C.E. CARMEN ADOLFO RIVERA CASTILLO FIRMA SELLO 
--	---	--	---

DIRECCION GENERAL DE EDUCACION SUPERIOR TECNOLOGICA

FORMATO PER 03

SUBSECRETARIA DE EDUCACION SUPERIOR	DATOS DEL REMITENTE		ENTRADA DE BIENES	
	NOMBRE	AVETRONIC, S.A. DE C.V.	FECHA	20/01/2017 11
	DOMICILIO	NORTE 27 66 1	DIA MES AÑO HOJA DE	
	NUEVA VALLEJO, GUSTAVO A. MADERO, 07750 CIUDAD DE MEX.		DATOS DEL TECNOLÓGICO	
NO. DEL DOCUMENTO DE ENTREGA	11	NOMBF TECNOLÓGICO NACIONAL DE MÉXICO		
NO. DE PEDIDO	SA/DRMS/009/2016	ARCOS DE BELEN 79 2do. PISO, COL CENTRO		
		CUAUHTEMOC, 06010, CD. DE MÉXICO		
		LOCAL AV. TECNOLÓGICO S/N		

RECURSOS PROVENIENTES DE:		
PROGRAMA PESO A PESO: (AÑO)	PROGRAMA REGULAR (AÑO)	INGRESOS PROPIOS
EN CASO DE PROVENIR LOS RECURSOS DE ALGUN PROGRAMA FAVOR DE DESCRIBIR LA META		
ADQUISICIÓN DE MOBILIARIO Y EQUIPO DIVERSO PARA LOS INSTITUTOS TECNOLÓGICOS LICITACION LA-011M00994-E4-20		
PORCENTAJE DE AVANCE FINANCIERO DE LA META	PORCENTAJE DE AVANCE FISICO DE LA META	

CODIFICACION	DESCRIPCION DEL BIEN	UNIDAD	CANT.	P. UNITARIO	IMPORTE
75	AIRE ACONDICIONADO ALTA EFICIENCIA 5 TR PISO TECHO, SOLO FRIO, MARCA DAKIN-MCQI MODELO CFC216A/ GSX 130601 MINISPLIT DE 5.0 TR, 60,000 BTU	PIEZA	1	43,136.92	43,136.92
IMPORTE DE ESTA HOJA IVA INCLUIDO					43,136.92
IMPORTE TOTAL DE LA ENTRADA IVA INCLUIDO					43,136.92

COMENTARIOS:

RECIBE 1 AIRE ACONDICIONADO DE 5 TR, MIMISPLIT, EL CUAL SE INSTALARA POR UN TECNICO DE ESTA COMPAÑIA

FORMULO SECCION DE CONSTRUCCION Y EQUIPAMIENTO NOMBRE OSWALDO GONZÁLEZ FIGUEROA JEFE DE LA OFICINA DE CONSTRUCCION Y EQUIPAMIENTO FIRMA	RECEPCION FISICA NOMBRE RAMON GILBERTO NORIEGA C. CARGO JEFE DE ALMACEN FIRMA	CONFORMIDAD JEFE LABORATORIO NOMBRE CARGO FIRMA	AUTORIZO EL DIRECTOR DEL TECNOLÓGICO NOMBRE M.C.E. CARMEN ADOLFO RIVERA CASTILLO FIRMA SELLO
--	---	--	--

S.E.
INSTITUTO TECNOLÓGICO
DE HEREDIA
DIRECCIÓN

DIRECCION GENERAL DE EDUCACION SUPERIOR TECNOLOGICA

FORMATO PER 03

SUBSECRETARIA DE EDUCACION SUPERIOR	DATOS DEL REMITENTE	ENTRADA DE BIENES
	NOMBRE DIDACTIC CITY, S.A. DE C.V.	FECHA 25/01/2017
	DOMICILIO IGNACIO RAYON NO.26 COL. SAN MIGUEL	DIA MES AÑO HOJA DE
TOTOCUITLAPILCO, METEPEC EDO. DE MEXICO C.P. 52143	DATOS DEL TECNOLÓGICO	
NO. DEL DOCUMENTO DE ENTREGA	NOMBF TECNOLÓGICO NACIONAL DE MÉXICO	
NO. DE PEDIDO SA/DRMS/0019/2016	ARCOS DE BELEN 79 2do. PISO, COL CENTRO	
	CUAUHTEMOC, 06010, CD. DE MÉXICO	
	LOCAL AV. TECNOLÓGICO S/N	

RECURSOS PROVENIENTES DE:		
PROGRAMA PESO A PESO: (AÑO)	PROGRAMA REGULAR (AÑO)	INGRESOS PROPIOS
EN CASO DE PROVENIR LOS RECURSOS DE ALGUN PROGRAMA FAVOR DE DESCRIBIR LA META		
ADQUISICIÓN DE MOBILIARIO Y EQUIPO DIVERSO PARA LOS INSTITUTOS TECNOLÓGICOS LICITACION LA-011M00994-E4-20		
PORCENTAJE DE AVANCE FINANCIERO DE LA META	PORCENTAJE DE AVANCE FISICO DE LA META	

CODIFICACION	DESCRIPCION DEL BIEN	UNIDAD	CANT.	P. UNITARIO	IMPORTE
73	AIRE ACONDICIONADO INVERTER DE 2 TR SOLO FRIO MARCA LENOX MODELO LI024 CI-160P432/LI024CO-160P432 MINISPLIT DE 2.0 TR 24,000 BTU SOLO FR TIPO HIGH WALL	PIEZA	3	22,620.00	67,860.00

IMPORTE DE ESTA HOJA IVA INCLUIDO	67,860.00
IMPORTE TOTAL DE LA ENTRADA IVA INCLUIDO	67,860.00

COMENTARIOS:

SE RECIBE 3 AIRES ACONDICIONADOS INVERTER DE 2TR, MINISPLIT EL 25 DE ENERO 2017.

FORMULO SECCION DE CONSTRUCCION Y EQUIPAMIENTO NOMBRE OSWALDO GONZÁLEZ FIGUEROA JEFE DE LA OFICINA DE CONSTRUCCION Y EQUIPAMIENTO FIRMA	RECEPCION FISICA NOMBRE RAMON GILBERTO NORIEGA C. CARGO JEFE DE ALMACEN FIRMA	CONFORMIDAD JEFE LABORATORIO NOMBRE CARGO FIRMA	AUTORIZO EL DIRECTOR DEL TECNOLÓGICO NOMBRE M.C.E. CARMEN ADOLFO RIVERA CASTILLO FIRMA SELLO
---	---	--	--



DIRECCION GENERAL DE EDUCACION SUPERIOR TECNOLÓGICA

FORMATO PER 03

SUBSECRETARIA DE EDUCACION SUPERIOR	DATOS DEL REMITENTE	ENTRADA DE BIENES
	NOMBRE EWORK, S.A. DE C.V.	FECHA 03/01/2017 60
	DOMICILIO JOHANNES BRAHMS NO. 460 INT 1 LA ESTANCIA C.P. 45030 ZAPOPAN, JALISCO MEXICO	DIA MES AÑO HOJA DE DATOS DEL TECNOLÓGICO NOMBF TECNOLÓGICO NACIONAL DE MÉXICO
NO. DEL DOCUMENTO DE ENTREGA 60	ARCOS DE BELEN 79 2do. PISO, COL CENTRO	
NO. DE PEDIDO SA/DRMS/0060/2016	CUAUHTEMOC, 06010, CD. DE MÉXICO	
	LOCAL AV. TECNOLÓGICO S/N	

RECURSOS PROVENIENTES DE:		
PROGRAMA PESO A PESO: (AÑO)	PROGRAMA REGULAR (AÑO)	INGRESOS PROPIOS
EN CASO DE PROVENIR LOS RECURSOS DE ALGUN PROGRAMA FAVOR DE DESCRIBIR LA META		
ADQUISICIÓN DE MOBILIARIO Y EQUIPO DIVERSO PARA LOS INSTITUTOS TECNOLÓGICOS LIC. LA-011M00994-E4-2016		
PORCENTAJE DE AVANCE FINANCIERO DE LA META	PORCENTAJE DE AVANCE FISICO DE LA META	

CODIFICACION	DESCRIPCION DEL BIEN	UNIDAD	CANT.	P. UNITARIO	IMPORTE
77	SILLA APILABLE ACOJINADA B MARCA VERSA, MODELO AL-810	PIEZA	27	489.52	13,217.04

IMPORTE DE ESTA HOJA IVA INCLUIDO					13,217.04
IMPORTE TOTAL DE LA ENTRADA IVA INCLUIDO					13,217.04

COMENTARIOS:

EQUIPO RECIBIDO EL DIA 03 DE FEBREO2017.

FORMULO SECCION DE CONSTRUCCION Y EQUIPAMIENTO NOMBRE OSWALDO GONZALEZ FIGUEROA JEFE DE LA OFICINA DE CONSTRUCCION Y EQUIPAMIENTO FIRMA	RECEPCION FISICA JEFE DE ALMACEN NOMBRE RAMON GILBERTO NORIEGA CASTILLO CARGO FIRMA	CONFORMIDAD JEFE LABORATORIO NOMBRE CARGO FIRMA	AUTORIZO EL DIRECTOR DEL TECNOLÓGICO NOMBRE M.C.E. CARMEN ADOLFO RIVERA CASTILLO FIRMA SELLO
--	--	--	---



DIRECCION GENERAL DE EDUCACION SUPERIOR TECNOLOGICA

FORMATO PER 03

SUBSECRETARIA DE EDUCACION SUPERIOR	DATOS DEL REMITENTE		ENTRADA DE BIENES	
	NOMBRE	ework, S.A. DE C.V.	FECHA	03/01/2017 59
	DOMICILIO	JOHANNES BRAHMS NO. 460 INT 1	DIA MES AÑO HOJA DE	
	LA ESTANCIA C.P. 45030 ZAPOPAN, JALISCO MEXICO		DATOS DEL TECNOLÓGICO	
NO. DEL DOCUMENTO DE ENTREGA	59	NOMBF TECNOLÓGICO NACIONAL DE MÉXICO		
NO. DE PEDIDO	SA/DRMS/0059/2016	ARCOS DE BELEN 79 2do. PISO, COL CENTRO		
		CUAUHTEMOC, 06010, CD. DE MÉXICO		
		LOCAL AV. TECNOLÓGICO S/N		

RECURSOS PROVENIENTES DE:		
PROGRAMA PESO A PESO: (AÑO)	PROGRAMA REGULAR (AÑO)	INGRESOS PROPIOS
EN CASO DE PROVENIR LOS RECURSOS DE ALGUN PROGRAMA FAVOR DE DESCRIBIR LA META		
ADQUISICIÓN DE MOBILIARIO Y EQUIPO DIVERSO PARA LOS INSTITUTOS TECNOLÓGICOS LIC. LA-011M00994-E4-2016		
PORCENTAJE DE AVANCE FINANCIERO DE LA META	PORCENTAJE DE AVANCE FISICO DE LA META	

CODIFICACION	DESCRIPCION DEL BIEN	UNIDAD	CANT.	P. UNITARIO	IMPORTE
76	SILLA APILABLE ACOJINADA A, MARCA VERSA, MODELO AL-810	PIEZA	110	1,003.40	110,374.00
IMPORTE DE ESTA HOJA IVA INCLUIDO					110,374.00
IMPORTE TOTAL DE LA ENTRADA IVA INCLUIDO					110,374.00

COMENTARIOS:

EQUIPO RECIBIDO EL DIA 03 DE FEBRERO 2017.

FORMULO SECCION DE CONSTRUCCION Y EQUIPAMIENTO	RECEPCION FISICA JEFE DE ALMACEN	CONFORMIDAD JEFE LABORATORIO	AUTORIZO EL DIRECTOR DEL TECNOLÓGICO
NOMBRE OSWALDO GONZALEZ FIGUEROA JEFE DE LA OFICINA DE CONSTRUCCION Y EQUIPAMIENTO	NOMBRE RAMON GILBERTO NORIEGA CASTILLO CARGO	NOMBRE CARGO	NOMBRE M.C.E. CARMEN ADOLFO RIVERA CASTILLO FIRMA SELLO
FIRMA	FIRMA	FIRMA	SELLO



DIRECCION GENERAL DE EDUCACION SUPERIOR TECNOLOGICA

FORMATO PER 03

SUBSECRETARIA DE EDUCACION SUPERIOR	DATOS DEL REMITENTE	ENTRADA DE BIENES
	NOMBRE EWORK, S.A. DE C.V.	FECHA 03/01/2017 58
	DOMICILIO JOHANNES BRAHMS NO. 460 INT 1 LA ESTANCIA C.P. 45030 ZAPOPAN, JALISCO MEXICO	DIA MES AÑO HOJA DE DATOS DEL TECNOLÓGICO NOMBF TECNOLÓGICO NACIONAL DE MÉXICO
NO. DEL DOCUMENTO DE ENTREGA 58	ARCOS DE BELEN 79 2do. PISO, COL CENTRO CUAUHTEMOC, 06010, CD. DE MÉXICO	LOCAL AV. TECNOLÓGICO S/N
NO. DE PEDIDO SA/DRMS/0058/2016		

RECURSOS PROVENIENTES DE:

PROGRAMA PESO A PESO: (AÑO) PROGRAMA REGULAR (AÑO) INGRESOS PROPIOS
 EN CASO DE PROVENIR LOS RECURSOS DE ALGÚN PROGRAMA FAVOR DE DESCRIBIR LA META
 ADQUISICIÓN DE MOBILIARIO Y EQUIPO DIVERSO PARA LOS INSTITUTOS TECNOLÓGICOS LIC. LA-011M00994-E4-2016

PORCENTAJE DE AVANCE FINANCIERO DE LA META PORCENTAJE DE AVANCE FISICO DE LA META

CODIFICACION	DESCRIPCION DEL BIEN	UNIDAD	CANT.	P. UNITARIO	IMPORTE
71	MESA BINARIA MARCA VERSA, MODELO AIR-100 DE 1.20M X .60 M	PIEZA	36	5,597.00	201,492.00
IMPORTE DE ESTA HOJA IVA INCLUIDO					201,492.00
IMPORTE TOTAL DE LA ENTRADA IVA INCLUIDO					201,492.00

COMENTARIOS:

EQUIPO RECIBIDO EL DIA 03 DE FEBRERO 2017.

FORMULO SECCION DE CONSTRUCCION Y EQUIPAMIENTO NOMBRE OSWALDO GONZÁLEZ FIGUEROA JEFE DE LA OFICINA DE CONSTRUCCION Y EQUIPAMIENTO FIRMA	RECEPCION FISICA JEFE DE ALMACEN NOMBRE RAMON GILBERTO NORIEGA CASTILLO CARGO FIRMA	CONFORMIDAD JEFE LABORATORIO NOMBRE CARGO FIRMA	AUTORIZO EL DIRECTOR DEL TECNOLÓGICO NOMBRE M.C.E. CARMEN ADOLFO RIVERA CASTILLO FIRMA SELLO
--	--	--	---



DIRECCION GENERAL DE EDUCACION SUPERIOR TECNOLÓGICA

FORMATO PER 03

SUBSECRETARIA DE EDUCACION SUPERIOR	DATOS DEL REMITENTE		ENTRADA DE BIENES	
	NOMBRE	ework, S.A. DE C.V.	FECHA	03/01/2017 57
	DOMICILIO	JOHANNES BRAHMS NO. 460 INT 1	DIA MES AÑO HOJA DE	
	LA ESTANCIA C.P. 45030 ZAPOPAN, JALISCO MEXICO		DATOS DEL TECNOLÓGICO	
NO. DEL DOCUMENTO DE ENTREGA	57	NOMBRE TECNOLÓGICO NACIONAL DE MÉXICO		
NO. DE PEDIDO	SA/DRMS/0057/2016	ARCOS DE BELEN 79 2do. PISO, COL CENTRO		
		CUAUHTEMOC, 06010, CD. DE MÉXICO		
		LOCAL AV. TECNOLÓGICO S/N		

RECURSOS PROVENIENTES DE:

PROGRAMA PESO A PESO: (AÑO) PROGRAMA REGULAR (AÑO) INGRESOS PROPIOS

EN CASO DE PROVENIR LOS RECURSOS DE ALGUN PROGRAMA FAVOR DE DESCRIBIR LA META

ADQUISICIÓN DE MOBILIARIO Y EQUIPO DIVERSO PARA LOS INSTITUTOS TECNOLÓGICOS LIC. LA-011M00994-E4-2016

PORCENTAJE DE AVANCE FINANCIERO DE LA META PORCENTAJE DE AVANCE FÍSICO DE LA META

CODIFICACION	DESCRIPCION DEL BIEN	UNIDAD	CANT.	P. UNITARIO	IMPORTE
70	GABINETE A, MARCA VERSA, MODELO V-GABTA METÁLICO CON ENTREPAÑOS MEDIDA .90 M ANCHO, 1.80 M ALTO X .45 DE FONDO ,2 PUERTAS CON JALADERA DE ACERO.	PIEZA	1	3,938.20	3,938.20
IMPORTE DE ESTA HOJA IVA INCLUIDO					3,938.20
IMPORTE TOTAL DE LA ENTRADA IVA INCLUIDO					3,938.20

COMENTARIOS:

EQUIPO RECIBIDO EL DIA 03 DE FEBRERO 2017.

FORMULO SECCION DE CONSTRUCCION Y EQUIPAMIENTO NOMBRE OSWALDO GONZALEZ FIGUEROA JEFE DE LA OFICINA DE CONSTRUCCION Y EQUIPAMIENTO FIRMA	RECEPCION FISICA JEFE DE ALMACEN NOMBRE RAMON GILBERTO NORIEGA CASTILLO CARGO FIRMA	CONFORMIDAD JEFE LABORATORIO NOMBRE CARGO FIRMA	AUTORIZO EL DIRECTOR DEL TECNOLÓGICO NOMBRE M.C.E. CARMEN ADOLFO RIVERA CASTILLO FIRMA SELLO
---	--	--	--



DIRECCION GENERAL DE EDUCACION SUPERIOR TECNOLOGICA

FORMATO PER 03

SUBSECRETARIA DE EDUCACION SUPERIOR	DATOS DEL REMITENTE NOMBRE EWORK, S.A. DE C.V. DOMICILIO JOHANNES BRAHMS NO. 460 INT 1 LA ESTANCIA C.P. 45030 ZAPOPAN, JALISCO MEXICO NO. DEL DOCUMENTO DE ENTREGA 56 NO. DE PEDIDO SA/DRMS/0056/2016		ENTRADA DE BIENES FECHA 03/01/2017 56 DIA MES AÑO HOJA DE DATOS DEL TECNOLÓGICO NOMB TECNOLÓGICO NACIONAL DE MÉXICO ARCOS DE BELEN 79 2do. PISO, COL CENTRO CUAUHEMOC, 06010, CD. DE MÉXICO LOCAL AV. TECNOLÓGICO S/N	
---	--	--	--	--

RECURSOS PROVENIENTES DE:

PROGRAMA PESO A PESO: (AÑO) PROGRAMA REGULAR (AÑO) INGRESOS PROPIOS
 EN CASO DE PROVENIR LOS RECURSOS DE ALGUN PROGRAMA FAVOR DE DESCRIBIR LA META

ADQUISICIÓN DE MOBILIARIO Y EQUIPO DIVERSO PARA LOS INSTITUTOS TECNOLÓGICOS LIC. LA-011M00994-E4-2016

PORCENTAJE DE AVANCE FINANCIERO DE LA META PORCENTAJE DE AVANCE FISICO DE LA META

CODIFICACION	DESCRIPCION DEL BIEN	UNIDAD	CANT.	P. UNITARIO	IMPORTE
69	ESCRITORIO EJECUTIVO C, PENINSULAR TIPO BALA DE 1.60 M X 0.70 X 0.75 CON LATERAL DE .90 X .55 X.75 M, ESTRUCTURA METÁLICA.	PIEZA	1	10,237.00	10,237.00
IMPORTE DE ESTA HOJA IVA INCLUIDO					10,237.00
IMPORTE TOTAL DE LA ENTRADA IVA INCLUIDO					10,237.00

COMENTARIOS:

EQUIPO RECIBIDO EL DIA 03 DE FEBRERO 2017.

FORMULO SECCION DE CONSTRUCCION Y EQUIPAMIENTO NOMBRE OSWALDO GONZALEZ FIGUEROA JEFE DE LA OFICINA DE CONSTRUCC ION Y EQUIPAMIENTO FIRMA	RECEPCION FISICA JEFE DE ALMACEN NOMBRE RAMON GILBERTO NORIEGA CASTILLO CARGO FIRMA	CONFÓRMIDAD JEFE LABORATORIO NOMBRE CARGO FIRMA	AUTORIZO EL DIRECTOR DEL TECNOLÓGICO NOMBRE M.C.E. CARMEN ADOLFO RIVERA CASTILLO FIRMA SELLO
---	--	---	---



DIRECCION GENERAL DE EDUCACION SUPERIOR TECNOLOGICA

FORMATO PER 03

SUBSECRETARIA DE EDUCACION SUPERIOR	DATOS DEL REMITENTE	ENTRADA DE BIENES
	NOMBRE CARLEIN DE MEXICO, S.A. DE C.V. DOMICILIO MANUEL GANDARA M. 14 LT6 SANTA MARTHA ACATITLA C.P.09510 IZTAPALAPA CD.MEXICO NO. DEL DOCUMENTO DE ENTREGA NO. DE PEDIDO SA/DRMS/0018/2016	FECHA 25/01/2017 DIA MES AÑO HOJA DE DATOS DEL TECNOLÓGICO NOMB TECNOLÓGICO NACIONAL DE MÉXICO ARCOS DE BELEN 79 2do. PISO, COL CENTRO CUAUHEMOC, 06010, CD. DE MÉXICO LOCAL AV. TECNOLÓGICO SIN

RECURSOS PROVENIENTES DE:	
PROGRAMA PESO A PESO: (AÑO)	PROGRAMA REGULAR (AÑO) INGRESOS PROPIOS
EN CASO DE PROVENIR LOS RECURSOS DE ALGUN PROGRAMA FAVOR DE DESCRIBIR LA META	
ADQUISICIÓN DE MOBILIARIO Y EQUIPO DIVERSO PARA LOS INSTITUTOS TECNOLÓGICOS LICITACION LA-011M00994-E4-20	
PORCENTAJE DE AVANCE FINANCIERO DE LA META	PORCENTAJE DE AVANCE FISICO DE LA META

CODIFICACION	DESCRIPCIÓN DEL BIEN	UNIDAD	CANT.	P. UNITARIO	IMPORTE
72	AIRE ACONDICIONADO 4 TR FRIO-CALOR R410A MARCA LENOX, MODELO CONDENSADORA 14HPX048 EVAPORADORA LXG UHMD048100P201 MINISPLIT DE 4.0TR, 48,000 BTU FRIO-CALOR TIPO PISO-TECHO	PIEZA	6	47,116.18	282,697.10
IMPORTE DE ESTA HOJA IVA INCLUIDO					282,697.10
IMPORTE TOTAL DE LA ENTRADA IVA INCLUIDO					282,697.10

COMENTARIOS:

SE RECIBE 6 AIRE ACONDICIONADO DE 4 TR, MIMISPLIT EL 25 DE ENERO 2017.

FÓRMULO SECCION DE CONSTRUCCION Y EQUIPAMIENTO NOMBRE OSWALDO GONZALEZ FIGUEROA JEFE DE LA OFICINA DE CONSTRUCCION Y EQUIPAMIENTO FIRMA	RECEPCION FISICA NOMBRE RAMON GILBERTO NORIEGA C. CARGO JEFE DE ALMACEN FIRMA	CONFORMIDAD JEFE LABORATORIO NOMBRE CARGO FIRMA	AUTORIZO EL DIRECTOR DEL TECNOLÓGICO NOMBRE M.C.E. CARMEN ADOLFO RIVERA CASTILLO FIRMA SELLO INSTITUTO TECNOLÓGICO DE HERMOSILLO D I R E C C I
---	--	---	--

DIRECCION GENERAL DE EDUCACION SUPERIOR TECNOLOGICA

FORMATO PER 03

SUBSECRETARIA DE EDUCACION SUPERIOR	DATOS DEL REMITENTE NOMBRE AVETRONIC, S.A. DE C.V. DOMICILIO NORTE 27 66 1 NUEVA VALLEJO, GUSTAVO A. MADERO, 07750 CIUDAD DE MEX. NO. DEL DOCUMENTO DE ENTREGA 8 NO. DE PEDIDO SA/DRMSI007/2016		ENTRADA DE BIENES FECHA 22/12/2016 DIA MES AÑO HOJA DE 8 DATOS DEL TECNOLÓGICO NOMB F TECNOLÓGICO NACIONAL DE MÉXICO ARCOS DE BELEN 79 2do. PISO, COL CENTRO CUAUHEMOC, 06010, CD. DE MÉXICO LOCAL AV. TECNOLÓGICO S/N	
	RECURSOS PROVENIENTES DE: PROGRAMA PESO A PESO: (AÑO) PROGRAMA REGULAR (AÑO) INGRESOS PROPIOS EN CASO DE PROVENIR LOS RECURSOS DE ALGUN PROGRAMA FAVOR DE DESCRIBIR LA META ADQUISICIÓN DE MOBILIARIO Y EQUIPO DIVERSO PARA LOS INSTITUTOS TECNOLÓGICOS			
	PORCENTAJE DE AVANCE FINANCIERO DE LA META		PORCENTAJE DE AVANCE FISICO DE LA META	

CODIFICACION	DESCRIPCION DEL BIEN	UNIDAD	CANT.	P. UNITARIO	IMPORTE
67	BOCINAS MARCA LOGITECH Z213 SISTEMA DE AUDIO 2.1 CANALES CON MÓDULO INDEPENDIENTE	PIEZA	4	1,818.88	7,275.52

IMPORTE DE ESTA HOJA IVA INCLUIDO 7,275.52

IMPORTE TOTAL DE LA ENTRADA IVA INCLUIDO 7,275.52

COMENTARIOS: EQUIPO RECIBIDO EL DIA 12 DE DICIEMBRE DE 2016 A LAS 19:14 HRS EN LAS INSTALACIONES DEL INSTITUTO TECNOLÓGICO DE HERMOSILLO.

FORMULO SECCION DE CONSTRUCCION Y EQUIPAMIENTO NOMBRE OSWALDO GONZALEZ FIGUEROA JEFE DE LA OFICINA DE CONSTRUCCION Y EQUIPAMIENTO FIRMA	RECEPCION FISICA NOMBRE CARGO FIRMA	CONFÓRMIDAD JEFE LABORATORIO NOMBRE CARGO FIRMA	AUTORIZO EL DIRECTOR DEL TECNOLÓGICO NOMBRE M.C.E. CARMEN ADOLFO RIVERA CASTILLO FIRMA INSTITUTO TECNOLÓGICO DE HERMOSILLO SECCION DE CONSTRUCCION SELLO
---	--	--	---

DIRECCION GENERAL DE EDUCACION SUPERIOR TECNOLOGICA

FORMATO PER 03

SUBSECRETARIA DE EDUCACION SUPERIOR	DATOS DEL REMITENTE	ENTRADA DE BIENES
	NOMBRE AVETRONIC, S.A. DE C.V.	FECHA 22/12/2016
	DOMICILIO NORTE 27 66 1	DIA MES AÑO HOJA DE
NUEVA VALLEJO, GUSTAVO A. MADERO, 07750 CIUDAD DE MEX.	DATOS DEL TECNOLÓGICO	
NO. DEL DOCUMENTO DE ENTREGA 9	NOMB TECNOLÓGICO NACIONAL DE MÉXICO	
NO. DE PEDIDO SA/DRMS/007/2016	ARCOS DE BELEN 79 2do. PISO, COL CENTRO	
	CUAUHTEMOC, 06010, CD. DE MÉXICO	
	LOCAL AV. TECNOLÓGICO S/N	

RECURSOS PROVENIENTES DE:		
PROGRAMA PESO A PESO: (AÑO)	PROGRAMA REGULAR (AÑO)	INGRESOS PROPIOS
EN CASO DE PROVENIR LOS RECURSOS DE ALGÚN PROGRAMA FAVOR DE DESCRIBIR LA META		
ADQUISICIÓN DE MOBILIARIO Y EQUIPO DIVERSO PARA LOS INSTITUTOS TECNOLÓGICOS		
PORCENTAJE DE AVANCE FINANCIERO DE LA META	PORCENTAJE DE AVANCE FISICO DE LA META	

CODIFICACION	DESCRIPCION DEL BIEN	UNIDAD	CANT.	P. UNITARIO	IMPORTE
68	CANON DE PROYECCIÓN DE 2500 LUMENES MARCA HITACHI, MODELO CP-DX301N VIDEO PROYECTOR DE 3000 LUMENES ANSI(MODO NORMAL) 2600 LUMENES ANSI (MODO ECO) DE BRILLO , RESOLUCION (1024X768)	PIEZA	18	8,835.72	159,042.96
IMPORTE DE ESTA HOJA IVA INCLUIDO					159,042.96
IMPORTE TOTAL DE LA ENTRADA IVA INCLUIDO					159,042.96

COMENTARIOS: EQUIPO RECIBIDO EL DIA 12 DE DICIEMBRE ALAS 19:14 HRS, EN LAS INSTALACIONES DEL INSTITUTO TECNOLÓGICO DE HERMOSILLO

FORMULO SECCION DE CONSTRUCCION EQUIPAMIENTO	RECEPCION FISICA	CONFORMIDAD JEFE LABORATORIO	AUTORIZO EL DIRECTOR DEL TECNOLÓGICO
NOMBRE OSWALDO GONZÁLEZ FIGUEROA JEFE DE LA OFICINA DE CONSTRUCCION Y EQUIPAMIENTO	NOMBRE	NOMBRE	NOMBRE M.C.E. CARMEN ADOLFO RIVERA
FIRMA	CARGO	CARGO	CASTILLO, P. FIRMA INSTITUTO TECNOLÓGICO DE HERMOSILLO SECCION